



ROSKY FANTASIA

Rafael Arellano y García Moreno
roskyfantasiaemprende@hotmail.com
telefono: 062983-783
TULCAN-ECUADOR

ESTATUTO

CAPÍTULO I

DENOMINACIÓN Y ÁMBITO SOCIAL DE ACTUACIÓN

Art.1 Nombre y razón social

La Mini empresa funcionará bajo el nombre de **ROSKY FANTASIA** por la **innovación y creatividad al preparar nuestros deliciosos productos y al degustarlos rescatando la identidad tradicional de nuestra cultura**, está conformada por **ocho** socias, cuyos nombres se detallan a continuación:

Alemán Pamela

Chingal Yajaira

Ortiz Johana

Paz Nicolee

Pozo Jhoana

Puerres Diana

Suárez Joselyn

Valenzuela Ana

Art.2 Objeto social

La Mini empresa **ROSKY FANTASIA** tiene por objeto las siguientes actividades:

- Tortillas de tiestos decoradas y sin decorar.
- Rosquillas redondas rellenas de dulce de: durazno, fresa, mora, piña, crema, Queso, rosquillas en formas decoradas con: coco, pedazos de fruta, canela en polvo, jarabe de piña, pasas y nuez.
- Rosquillas y pasteles para fechas especiales a gusto del cliente.
- Pasteles de: chocolate con relleno de durazno, pastel de naranja con un centro de piña, de tres leches, de zanahoria, de pasas y nueces.



ROSKY FANTASIA

Rafael Arellano y García Moreno
roskyfantasiaemprende@hotmail.com
telefono: 062983-783
TULCAN-ECUADOR

Para realizar estos exquisitos antojitos hemos utilizado productos naturales seleccionados como: harina flor, huevos, frutas frescas, aceite, leche, azúcar o panela, mantequilla derretida, polvos para hornear, chocolate, agua tibia, sal, aceite vegetal, esencia de vainilla, y distintos rellenos de sabores.

Art.3 Duración de la actividad

La empresa se constituye desde **Septiembre 05 del 2012** hasta su duración que continua en forma indefinida.

CAPÍTULO II

DOMICILIO SOCIAL

Art.4 Domicilio social

El domicilio social queda establecido en el **Instituto Tecnológico Tulcán de la provincia del Carchi Ecuador en las calles Rafael Arellano y García Moreno.**

CAPÍTULO III

RÉGIMEN ECONÓMICO

Art.5 Capital social

El capital social de inversión de la Mini empresa **ROSKY FANTASIA**. Se fija en **80** dólares. Se divide en participaciones de **10** dólares por cada una. Cada participación concede al titular derechos y obligaciones.

Art.6 Distribución de beneficios

Los beneficios que resulten de la actividad económica se distribuirá en **relación al capital aportado y al trabajo realizado.**



ROSKY FANTASIA

Rafael Arellano y García Moreno
roskyfantasiaemprende@hotmail.com
telefono: 062983-783
TULCAN-ECUADOR

Utilidades

Se destinara el 10% de las utilidades para responsabilidad económica Los cuáles serán destinados para compra de útiles escolares para la señorita POZO ROSERO JHOANA ARASELY. Con Nª de cedula 040192682-9 Estudiante de la Unidad Educativa Tulcán en 6 Químico Biólogo "1" Su dirección domiciliaria situada en la calle Olmedo y Tarquín, con número de celular 0989857094.

CAPÍTULO IV

ÓRGANOS DE LA SOCIEDAD

Art.7 Régimen y organización de la empresa

El reparto de tareas a ejecutarse en la mini empresa se realizará según las capacidades emprendedoras y habilidades personales de cada socia. **En base al resultado del Test y Curriculum.**

Las decisiones serán tomadas en la asamblea general por **mayoría de votos** y serán obligatorias para todas las socias así:

Yajaira Chingal	Gerente
Johana Ortiz	Jefa de Comunicación
Diana Puerres	Jefa de Contabilidad
Pamela Alemán	Jefa de Ventas
Jhoana Pozo	
Joselyn Suarez	Jefa de Producción
Nicolee Paz	
Ana Valenzuela	Jefa de Talento Humano



ROSKY FANTASIA

Rafael Arellano y García Moreno
roskyfantasiaemprende@hotmail.com
telefono: 062983-783
TULCAN-ECUADOR

CAPÍTULO V

LIBROS Y CONTABILIDAD

Art.8 Las cuentas

Los informes de las cuentas se presentarán a las socias cada **semana** y serán supervisadas previamente por la **Gerente Srta. Johana Ortiz**.

CAPÍTULO VI

DISOLUCIÓN

Art.9 Disolución

La Mini empresa se disolverá **por mutuo acuerdo de las socias mediante la firma de un acta de liquidación y luego de haber pagado las deudas, devuelto el capital y distribuido los beneficios entre las socias.**

Art.10 Obligaciones de las socias

- Tener responsabilidad en la actividad que se va a realizar.
- Acatar al cumplimiento del estatuto de la Mini empresa.
- Tener buena conducta al realizar el trabajo.
- Proporcionar oportunamente a las socias los útiles, instrumentos y materiales necesarios para la ejecución del trabajo, en condiciones adecuadas para que este sea realizado.
- Tener un buen compañerismo entre todas las socias.

Art.11 Derecho de las socias

- Examinar documentos de la Mini empresa relacionados a la administración social.
- Pedir convocatoria a la Junta General.
- Percibir los beneficios que le correspondan.
- Tener información acerca de la estabilidad de la mini empresa.
- Recibir un cargo en la mini empresa y asumirlo con responsabilidad.

Art.12 Otras disposiciones



ROSKY FANTASIA

Rafael Arellano y García Moreno
roskyfantasiaemprende@hotmail.com
telefono: 062983-783
TULCAN-ECUADOR

Las socias que no asistan a las reuniones convocadas, serán sancionadas con **1 dólar.**

- Atrasos
- Faltas justificadas
- Faltas injustificadas
- Pagos atrasados
- Por incumplimiento de tareas
- Por discusiones que generen conflicto
- Por pérdida de dinero, materiales, productos lo asume la persona responsable del hecho.

Para constancia y fe de lo actuado, firman las socias en la ciudad de **Tulcán Abril 5 del 2013.**

Socias

Firma

Alemán Pamela

Chingal Yajaira

Ortiz Johana

Paz Nicolee

Pozo Jhoana



ROSKY FANTASIA

Rafael Arellano y García Moreno
roskyfantasiaemprende@hotmail.com
telefono: 062983-783
TULCAN-ECUADOR

Puerres Diana

Suarez Joselyn

Valenzuela Ana

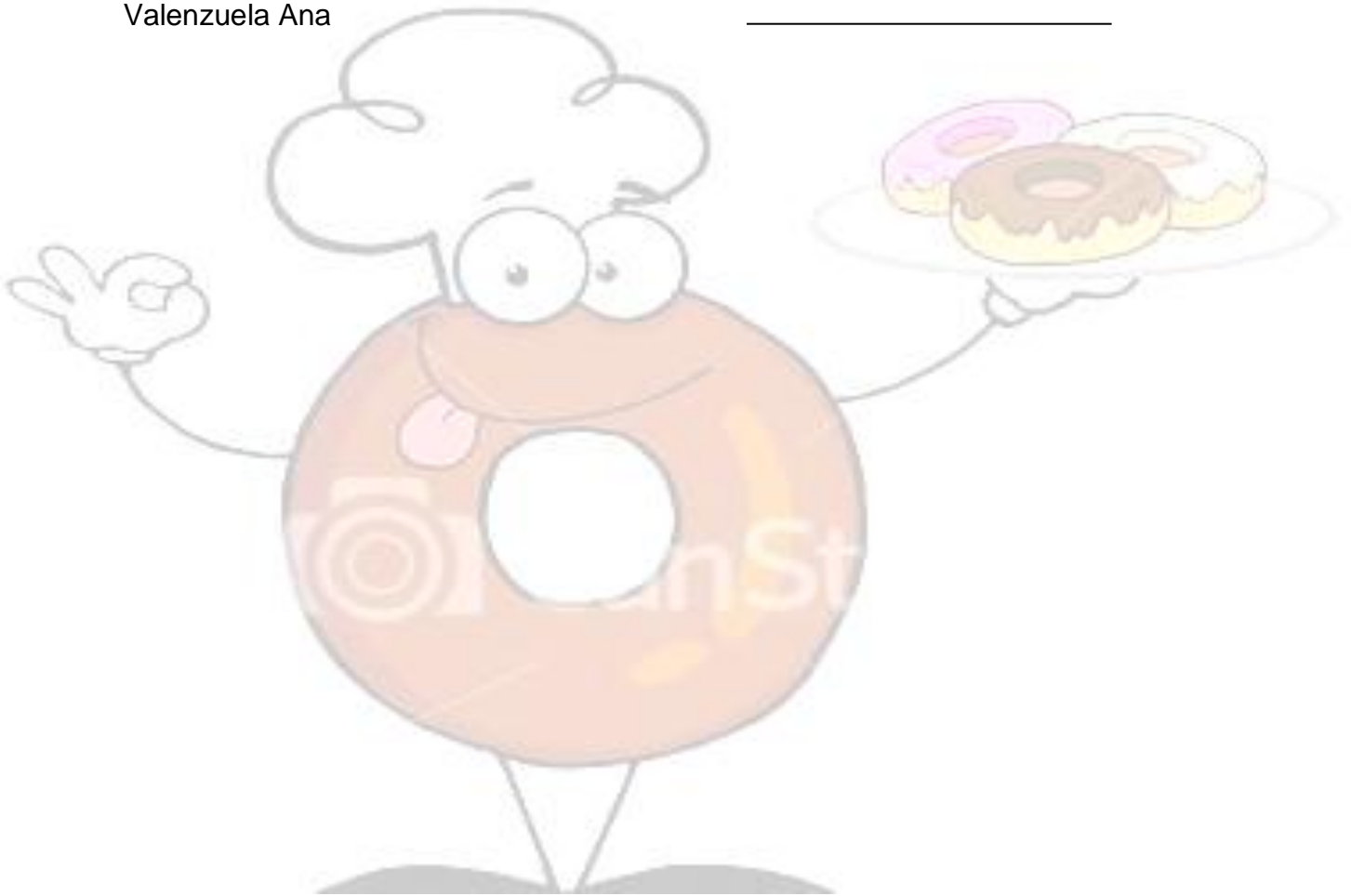

LA TRADICION DE LA ABUELA...!!

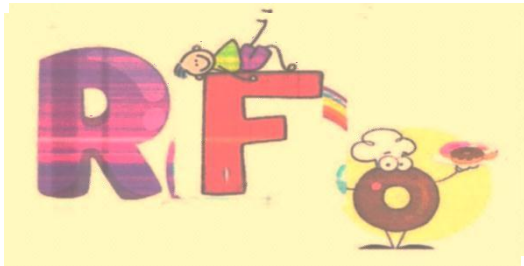

ROSKY FANTASIA

Rafael Arellano y García Moreno
roskyfantasiaemprende@hotmail.com
telefono: 062983-783
TULCAN-ECUADOR

ACTA DE LA CONSTITUCIÓN DE LA MINI EMPRESA ROSKY FANTASIA

En la ciudad de Tulcán, en el Instituto Tecnológico Tulcán, el día 10 de Enero del 2013 las que suscribimos la presente acta nos reunimos en la asamblea general con la finalidad de formar la empresa ROSKY FANTASIA que tiene como objetivo realizar las siguientes actividades:

- Tortillas de tiestos decoradas y sin decorar.
- Rosquillas redondas rellenas de dulce de: durazno, fresa, mora, piña, crema, Queso, rosquillas en formas decoradas con: coco, pedazos de fruta, canela en polvo, jarabe de piña, pasas y nuez.
- Rosquillas y pasteles para fechas especiales a gusto del cliente.
- Pasteles de: chocolate con relleno de durazno, pastel de naranja con un centro de piña, de tres leches, de zanahoria, de pasas y nueces.

Para realizar estos exquisitos antojitos hemos utilizado productos naturales seleccionados como: harina flor, huevos, frutas frescas, aceite, leche, azúcar o panela, mantequilla derretida, polvos para hornear, chocolate, agua tibia, sal, aceite vegetal, esencia de vainilla, y distintos rellenos de sabores.

Nuestra empresa se constituye bajo la modalidad de sociedad Cooperativa y está formada por ocho socias cuyos nombres son:

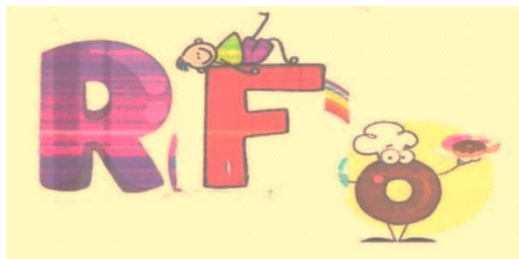

ROSKY FANTASIA

Rafael Arellano y García Moreno
roskyfantasiaemprende@hotmail.com
telefono: 062983-783
TULCAN-ECUADOR

Nómina de las socias

Apellidos y nombres	Cedula de identidad	Nacionalidad	Dirección domiciliaria	Teléfono o contacto	Dirección electrónica
Alemán Villareal Ingrid Pamela	0401807508	Ecuatoriana	Cdla la Laguna	2224913	pamealeman@yahoo.es
Chingal Obando Yajaira Lisbeth	0401912142	Ecuatoriana	Panamá y Bolivia	2983782	yajalis-@hotmail.es
Ortiz Moreno Johana Fernanda	0401914338	Ecuatoriana	Cdla Kennedy	2985709	fercha14pechocha@hotmail.com
Paz Puente Jennifer Nicole	0401838347	Ecuatoriana	General Landázuri y Olmedo	2886730	jeninifernicolepaz1@hotmail.com
Pozo Rosero Jhoana Aracely	0401926829	Ecuatoriana	Calle olmedo y tarquí	0989857094	jhois199625chik@hotmail.com
Puerres Martínez Diana Carolina	0401911565	Ecuatoriana	Avenida ventimilla y centenario	2980211	dianitapuerres12@hotmail.com
Suarez Montenegro Joselyn Lisbeth	0401736335	Ecuatoriana	Cdla divino niño	2986940	bibita63@hotmail.com
Valenzuela Mejía Ana Belén	0401926829	Ecuatoriana	Barrio la contraria	0969906567	anita1448@hotmail.com