



# SWEETS COOKIES

sweetc-emprende@hotmail.com

Rafael Arrellano Y García Moreno

Tel.:0979820660/0986631015

Tulcán-Ecuador

## GERENCIA



*Gabriela Revelo*

## DEPARTAMENTO DE VENTAS.



*Lizbeth Ruano Estefanía Cuastumal*

## DEPARTAMENTO DE COMUNICACIÓN



*Alejandra Cabrera*

## DEPARTAMENTO DE PRODUCCION



*Diana Ceballos*

## DEPARTAMENTO DE CONTABILIDAD.



*Micaela Delgado*

## DEPARTAMENTO DE VENTAS.



*Nazly Greja*

*Lady Rodríguez*

# UN TOQUE PARA TU PALADAR



# SWEETS COOKIES

sweetc-emprende@hotmail.com

Rafael Arrellano Y García Moreno

Telf.:0979820660/0986631015

Tulcán-Ecuador

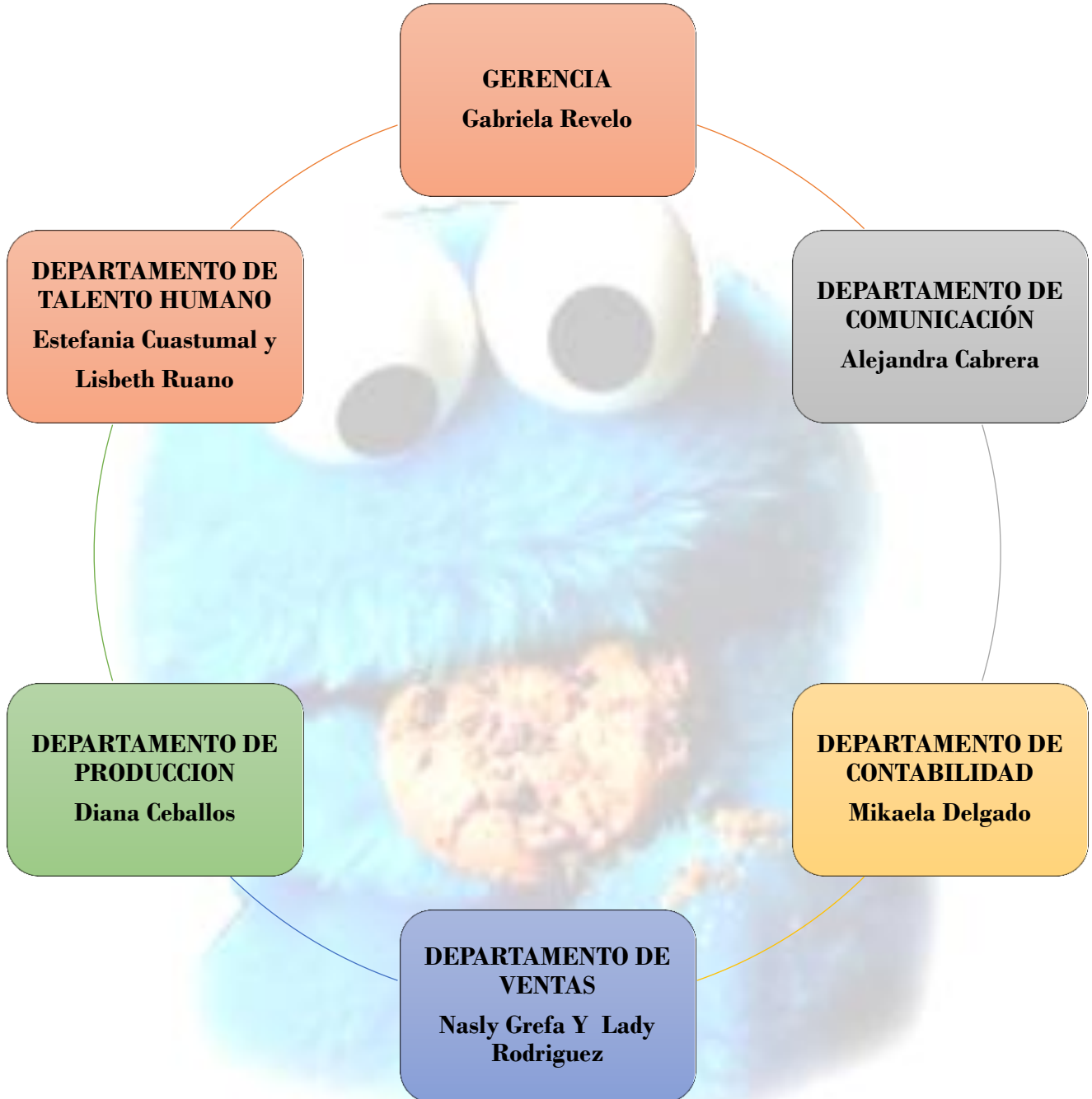

UN TOQUE PARA TU PALADAR



# SWEETS COOKIES

sweetc-emprende@hotmail.com

Rafael Arrellano Y García Moreno

Telf.:0979820660/0986631015

Tulcán-Ecuador

## GERENCIA

- *Planear metas a corto, mediano, largo plazo para alcanzar objetivos propuestos*
- *Representar legalmente a la empresa.*

## DEPARTAMENTO DE COMUNICACIÓN

- *Mantener informadas a las integrantes del equipo de trabajo.*
- *Atender a la correspondencia de la empresa.*
- *Mantener actualizada la página web de la empresa.*

## DEPARTAMENTO DE PRODUCCIÓN.

- *Supervisa la calidad e higiene del producto a distribuirse.*
- *Realiza la atención a los proveedores.*
- *Analiza todos los fallos o imprevistos de la producción.*

## DEPARTAMENTO DE CONTABILIDAD

- *elaborar estados financieros para mirar la rentabilidad de la empresa.*
- *analizar e interpretar las cuentas contables.*
- *Custodiar los fondos de la identidad.*

## DEPARTAMENTO DE VENTAS.

- *Establecer metas y objetivos que le beneficien a la empresa*
- *Preparar planes y presupuestos en ventas.*
- *Calcular la demanda y pronosticar las ventas.*

## DEPARTAMENTO DE TALENTO HUMANO

- *Proyectar las propuestas.*
- *Desarrollar y evaluar a empleados de la empresa*
- *Dar capacitaciones para el mejoramiento de la empresa.*

UN TOQUE PARA TU PALADAR